

# CENTRI ESTIVI NEL BOSCO

## ESTATE 2019

presso il **Parco Avventura "Il Gigante"** e il bosco della **Garena, Pratolino**  
con **servizio di accompagnamento** da e per **Firenze**:  
punti di ritrovo in **S.M. Novella** e **zona piazza Libertà**

**Dal 10 giugno al 9 agosto e dal 19 agosto al 13 settembre**  
**Dal lunedì al venerdì con orario 8.20-16.50\***

\*Venerdì orario 8.20-17.30: alle 16.30 aspettiamo i genitori al Parco  
per una **"MERENDA CON SORPRESA"** preparata con i bambini durante la settimana

**Rivolto a bambini e ragazzi dai 4 ai 13 anni**  
**Accogliamo anche i bambini con difficoltà previo colloquio**  
**con congruo anticipo e relativa documentazione**

Anche quest'estate l'Associazione Art-Tu organizza i Centri Estivi nel fresco bosco della Garena!

Vivremo a stretto contatto con la natura, in un bosco tutto da scoprire. Gli alberi ci regaleranno un po' di fresco e ci accoglieranno lasciandoci camminare sui loro rami...

Con spirito d'avventura, anche in caso di pioggia, le attività si svolgeranno nel bosco in spazi coperti.

I bambini/ragazzi dovranno comunque **sempre essere ben equipaggiati con impermeabile, vestiti e scarpe adeguati**. E' richiesto un cambio completo da lasciare il primo giorno per ogni necessità.

### •PUNTO DI RITROVO A PRATOLINO

Tra le ore 8.30 e le ore 9.00 all'ingresso del [Parco Avventura "Il Gigante"](#)

### •PUNTI DI RITROVO A FIRENZE

Accoglienza bambini e accompagnamento con Bus di linea verso Pratolino e viceversa.

**ANDATA:**

- ore 8.10: [biglietteria dell'Autostazione, Via S.Caterina da Siena 15/17](#) (solo nei mesi di giugno, luglio e settembre)
- ore 8.20: [chiesa della Madonna della Tosse, Via Giovanni Pascoli](#)

## RITORNO:

- ore 16.50, [Viale Lavagnini, altezza civico 8](#), scesi dal bus ci trasferiremo sotto i portici dell'Assicurazione Fondiaria, in Piazza Libertà
- ore 17.00 [biglietteria dell'Autostazione, Via S. Caterina da Siena 15/17](#) (solo nei mesi di giugno, luglio e settembre)

## • ATTIVITÀ

Le attività proposte seguiranno il filo rosso pedagogico della Globalità dei Linguaggi: bambini e ragazzi potranno esprimersi in libertà e senza giudizi attraverso attività **pittoriche, manipolazione, psicomotricità, suoni e ritmi...** Le attività sono finalizzate allo sviluppo della propriocezione e dello spirito di gruppo; saranno proposti giochi per incrementare la cooperazione e l'attenzione all'altro.

A seconda dell'età verranno proposte **attività diversificate**.

### Giornata tipo:

- 8.30/9 Arrivo al bosco e accoglienza
- 9.30 Piccola colazione
- 10-12 Attività creativa della mattina
- 12-13 Gioco libero nella natura
- 13-13.30 (circa) Pranzo nel bosco, cucinato in loco
- 13.30-14.30 Gioco libero nella natura
- 14.30 -16 Attività pomeridiana
- 16/16.30 Merenda e saluti

Con meno di 10 iscritti si prevede un format diverso dal solito programma.

## • ATTIVITÀ SPECIALI

Un giorno a settimana sono previsti:

- **CAMMINATA e PISCINA** presso il [Camping "Gli Uccellini" di Bivigliano, Vaglia \(FI\)](#)
- **ARRAMPICATA SUGLI ALBERI** gestita in sicurezza presso il [Parco Avventura "Il Gigante" di Pratolino \(FI\)](#)
- Venerdì pomeriggio, per concludere insieme, i genitori saranno attesi per una **"SORPRESA CON MERENDA"**

### Attività rivolta a ragazzi dagli 11 ai 13 anni

**TREKKING E TENDA** alla scoperta dei sentieri di Monte Senario. L'attività è rivolta ai ragazzi iscritti al Centro Estivo nel Bosco e a coloro che vogliono

trascorrere solo 3 giorni a contatto con la natura e.....non solo!  
(Scopri il programma specifico)

## • MODALITÀ DI ISCRIZIONE AL CENTRO ESTIVO

Iscrizioni obbligatorie entro e non oltre 10 giorni prima della settimana prenotata.

Saranno considerate VALIDE le iscrizioni complete di:

1) **scheda di iscrizione firmata da entrambi i genitori**, consegnata in sede nei giorni indicati (previo appuntamento telefonico) o inviata a [iscrizioni.art.tu@gmail.com](mailto:iscrizioni.art.tu@gmail.com);

2) **ricevuta dell'avvenuto bonifico con il versamento dei 60 euro di CAPARRA per ogni settimana di iscrizione** (causale: nome e cognome del bambino e date della/e settimana/e di centri estivi). Chi consegnerà l'iscrizione a mano presso la nostra associazione, potrà pagare in contanti.

**La caparra non è rimborsabile.** In caso di malattia, dietro presentazione del certificato medico, verrà rimborsata la quota restante;

3) **inviare la ricevuta del saldo totale** (causale: nome e cognome del bambino e date della/e settimana/e di centri estivi) al massimo 10 giorni prima della settimana prenotata;

## • PREZZI E SCONTI DEL CENTRO ESTIVO

Quota di partecipazione per una settimana di Centri Estivi Art-Tu: **160 € comprensiva di 60 € di CAPARRA per ogni settimana (non rimborsabile) da versare al momento dell'iscrizione.**

Per garantire la prenotazione, il SALDO va effettuato 10 giorni prima dell'inizio della settimana prenotata

### • PREZZI SCONTATI DALLA SECONDA SETTIMANA DI PARTECIPAZIONE

- 150 € per la 2° e 3° settimana di partecipazione
- 140 € dalla 4° settimana di partecipazione in poi

**10 € DI SCONTO PER FRATELLI e SORELLE**

### • POSSIBILITÀ DI PARTECIPAZIONE FINO ALLE 13.30: 120 € a settimana

Il **PREZZO INCLUDE** i costi di:

- **TESSERA SOCIO** annuale 2019
- **ASSICURAZIONE** infortuni e responsabilità civile

- **CAPARRA** versata al momento dell'iscrizione
- Tutti i **PRANZI** e le **MERENDE** cucinati e serviti in loco
- **GITA IN PISCINA** presso il camping "Gli Uccellini" a Bivigliano, Vaglia (FI)
- **ARRAMPICATA SUGLI ALBERI** gestita in sicurezza presso il Parco Avventura "Il Gigante" di Pratolino (FI).
- **LABORATORI** ludico-creativi, a contatto con la natura, con tutti i materiali.

Il **PREZZO NON INCLUDE** i costi di:

- **BIGLIETTI AUTOBUS** Firenze-Pratolino e viceversa.

### "UN SOLDO SOSPESO"

Art-Tu quest'anno si impegna ad **accogliere minori non accompagnati o in difficoltà**. L'Associazione offrirà le attività programmate, gli spostamenti e i pasti. Se vuoi sostenere questa nostra iniziativa, puoi lasciare "un soldo sospeso" oltre la tua quota. Sono benaccetti anche i piccoli contributi.

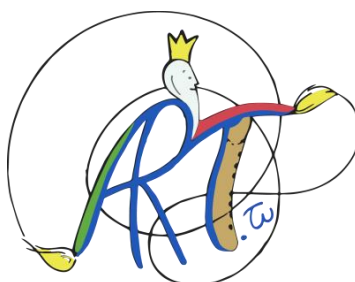

**INFO E ISCRIZIONI:**

[iscrizioni.art.tu@gmail.com](mailto:iscrizioni.art.tu@gmail.com)

[www.art-tu.org](http://www.art-tu.org)

Pag FB: [Associazione Art-Tu](#)

**Telefono: Elena 3385412519 - Flavia 3343242754**